

## INDEKS PENGARANG

AbouTNG	175, 180, 185	Buluamang	67, 71
Adams	147, 158	Bungin	61, 62, 71
Afnuhazi	16, 17, 27	Cangara	147, 148, 156, 183, 185, 190, 199
Ageza	54, 55	Carpenter	146, 157
Agustino	190, 192, 198, 199	Cele	146, 157
Ahmad	30, 32, 35, 175, 185	Center	36, 100, 161, 196, 199
Aisyah	48, 55, 84, 85	Chaedar	102, 118
Ajip	102, 118	Chiou	155, 156
Akbar	177, 185	Colombo	147, 156
Akhmad	76, 85	Conboy	69
Akmal	58, 71	Contractor	5, 6, 14
Ali	35, 174, 185	Cornu	120, 129
Allen	199	Cottrill	146, 157
Amalia	146, 148, 156	Creswell	18, 27
Amstrong	132, 133, 144	Croce	147, 156
Anderson	155, 156, 190	Cutlip	196, 199
Anindya	47, 55	Damaiyanti	16, 27
Anon	40, 41, 80, 83, 85	Dariyanto	82, 85
APJII	44, 174, 185	Darmastuti	30, 36, 41
Apriliani	174, 185	David	135, 142, 144, 176
Arif	160, 172	Degeng	120, 129
Arifin	75, 85	Deleuze	47, 48, 54, 55
Arrow	14	Denzin	34, 41
Ashmore	146, 157	Depoktren	88, 99
Astuti	32, 41	Devito	162, 163, 171
Aulia	117	Dewi	105, 117, 173
Bahari	104, 117	Dhahir	145, 147, 157
Bappeda Provinsi NTT	58, 65, 70, 71	Dharmawan	153, 157
Barthes	43, 47, 48, 49, 54, 55, 105, 106	Diputra	83, 84, 85
Baskoro	163, 171	Djese	58, 61, 71
Beck	47, 55	Dlodlo	146, 153, 157
Beneke	174, 177, 178, 185	Dwi	161, 172
Berger	2, 13, 49, 55, 77, 85, 89	Dwiastuti	136, 144
Besman	45, 47, 55	Effendy	94, 99
Biel	48, 55	Ekadjati	116, 117
Biro Komunikasi dan Pelayanan Masyarakat	16, 27	Eliade	102, 107, 117
Bokau	58, 71	Elsasser	147, 158
Borgatti	5, 13	Engkus	117, 193, 199
Bourne	147, 148, 157, 158	Eriyanto	5, 6, 13, 48, 55
BPS Kabupaten Belu	150, 156	Fairclough	76, 85
BPS Kabupaten Maluku Tenggara Barat	149, 156	Famiola	90, 95, 100
BPS Kabupaten Nabire	149, 151, 156	Fardiansyah	84, 85
Brake	48, 55	Farrington	146, 157
Brown	129	Faules	6, 14, 59, 60, 67, 69, 72
Bryne	147, 157	Faust	2, 6, 14
Budiman	103, 117	Fauzan	145, 192, 197, 199
Budimanta	90, 100	Febrian	58, 71
		Firdaus	83, 85, 123
		Fiske	48, 103, 117

Fombrun	7, 14	Junaedi	75, 78, 86
Foss	4, 5, 14, 34, 49, 55, 60, 70, 72	Kadushin	5, 13
Garbacz	146, 158	Kahn	59
Garna	102, 117	Kasali	3, 14
Gatica-Perez	48, 55	Katz	2, 14, 59
Geertz	30, 41, 77, 85	Keller	133, 144
Gertler	147, 148, 157, 158	Kementerian Pariwisata	46, 55, 97, 100
Gibian	48, 55	Kementerian Pariwisata dan Ekonomi Kreatif	100
Gichuru	121, 129	Kim	30, 42, 177, 185
Ginting	146, 157	Kincaid	2, 14
Gleyzon	47, 55	Kotler	132, 133, 144, 191
Gondokusumo	66	Krivonos	60
Grace	120, 129	Kriyantono	34, 42
Gregg	146, 157	Kruger	48, 55
Griffin	34, 41	Kumorotomo	188, 199
Grilli	147, 156	Kusumo	16, 27
Gudykunst	30, 42	Kuswarno	115, 117
Gunawan	148, 157	Lalancette	54, 55
Gupta	177, 185	Laouri	146, 157
Hadiyat	146, 157	Laouris	146, 157
Haertel	164	LaRose	146, 153, 157
Halgin	5, 13	Latisuro	152, 157
Hanneman	6, 7, 13	Lazer	14
Hardjana	26, 27	Leeuwis	2, 4, 14
Harris	59, 68, 69, 71	Lely	161, 171
Hartono	199	Lerina	103, 117
Hasan	59, 72	Lestari	177, 186
Hashim	116, 117	Lincoln	34, 41
Hastuti	97, 100	Littlejohn5	14, 33, 34, 42, 49, 55, 60, 70, 72
Herlina	189, 199	Littletjohn	4, 14
Hestyia	174, 175, 185	Locke	76, 86
Hidayat	84, 85	Lubis	67, 72, 75, 86
Hoffman	60	Luckmann	77, 85
Hossain	5, 14	Machaver	69
Hubeis	134, 135, 144	Machfoedz	173, 175, 178, 179, 180, 185
Hunter	146, 157	Maier	60
Huntington	191, 199	Malczyk	174, 177, 178, 185
Huraerah	191, 199	Malone	44, 55, 59
Huseman	59	Mardikanto	90, 91, 95, 96, 100
Hutomo	132	Margono	188, 199
Hymes	104, 106, 108, 117	Marin	5, 14
Ibrahim	76, 85, 107, 117	Maryati	175, 176, 182, 185
Ida	76, 80, 86	Mbayi	121, 129
Ife	3, 13	McQuail	163, 171
Ikhwanul	81, 82, 85	Mellinger	60
Irawan	89, 99, 108	Middleton	147, 157
Iriantara	90, 94, 100, 127, 129, 164, 171	Miller	5, 14
Ishii	147, 154, 157	Mochamad	161, 172
Jatmiko	80, 85	Moeleong	61, 72
John	55, 103, 117, 129	Monge	5, 6, 14
Jones	174, 177, 178, 185, 192, 197	Morissan	178, 186
Jordan	82, 86		

Mubarak	54, 55	Rauf	190, 199
Muhaemin	160, 171	Raynauld	54, 55
Mulyana	30, 42, 72, 98, 100	Rayner	48, 55
Munir	83, 86, 88	Read	60
Mustakim	3, 14	Redaksi Travel	45, 55
Mustapa	107, 117	Rezeki	103, 117
Najib	134, 135, 144	Rheingold	177, 186
Nasrullah	174, 176, 177, 186	Riddle	6, 7, 13
Nasrun	190, 199	Robinson	135, 144
Neuman	165, 172	Robles-Angel	47, 55
Nirwandar	58, 72	Rogers	2, 14, 147, 148, 157
Nugraha	61, 72	Rosidi	102, 118
Nugroho	3, 14, 32, 42, 49, 82, 86, 190, 199	Rudito	90, 95, 100
Nurbilkis	82, 86	Ruijjer	61, 72
Nurhadi	105, 107, 117	Rumata	44, 55
Nursih	175, 185	Sachari	32, 42
Oetomo	191, 199	Sachse-Lee	128, 129
Oetzel	49, 55	Safko	48, 55
Pace	6, 14, 59, 60, 67, 69, 72	Sajjad	120, 129
Palinoan	48, 55	Salazar	153, 157
Pambayun	179, 186	Salim	60, 72, 93, 100
Pearce	135, 144	Samovar	30, 32, 33, 34, 37, 40, 42
Pelz	60	Saputra	45, 47, 55
Pemerintah Daerah Kota Depok	95, 96, 100	Sari	73, 89, 100
Pemkab Batang	33, 42	Saripudin	102, 118
Perez	69, 72	Savitri	82, 86
Pernikahanti	105, 117	Scott	6, 14
Pertiwi	115, 117	Sedjati	132, 144
Philip	144, 146, 157	Seemiller	120, 129
Planty	69	Septiawan	176, 177, 186
Porter	30, 32, 33, 34, 37, 40, 42	Setyadi	84, 86
Prabowo	44, 45, 55, 74, 75, 78, 79, 80, 81, 82, 83, 84, 85, 86	Setyowati	61, 72
Praceka	175, 185	Severin	2, 14
Prakoso	199	Sharman	69
Pratama	82, 86, 118, 160, 172	Shimp	133, 144
Prieger	146, 157	Siagian	59, 72
Prizilla	32, 42	Silalahi	44, 55, 58, 59, 66, 68, 69, 72
Pujilekosono	18, 27	Sinambela	190
Puntoadi	163, 172	Siregar	166, 167, 172
Purwadi	146, 158	Slack	147, 148, 157, 158
Purwaningsih	31, 42	Slameto	121, 129
Purwanto	134, 144	Smith	146, 158
Puspitasari	147, 154, 157	Sobur	34, 42, 49, 56
Putri	174, 177, 185, 186	Soebiato	90, 91, 95, 96, 100
Rachmawati	193, 199	Soekadijo	92, 100
Rahardjo	30, 42, 161, 172	Stern	147, 158
Rakhmat	17, 27, 93, 100	Straubhaar	146, 157
Ramadhan	30, 42	Strover	146, 157
Rangkuti	134, 137, 144	Stuart	18, 27
Ratminto	190, 199	Subiakto	76, 80, 86
Ratu	117	Sudibyoy	36, 74, 80, 86
		Sugiyono	94, 100, 148, 158, 166, 168, 172

Suharto	90, 100	Wahyono	146, 158
Sukmadinata	93, 100	Wahyudi	160, 172
Suparman	190, 199	Walberg	164
Supratman	20, 23, 27, 119, 121, 129	Wales	146, 158
Surachman	164, 171	Wall	48, 55, 176
Susanti	31, 42	Waluyo	147, 158
Susanto	67, 72	Wang	164
Susianawati	132, 144	Wardah	74, 86
Sutrisno	82, 86	Wasserman	2, 6, 14
Swanson	78, 128, 129	Wellman	5, 14
Syafiie	190, 199	West	149, 153, 155, 158
Syahputra	76, 86	Wibowo	199
Syarif	161, 172, 185	Widhiastuti	67, 72
Taliziduhu	188, 200	Widodo	43, 44, 45, 46, 47, 48, 49, 50, 51, 52, 53, 54, 55, 56
Tankard	2, 14	Williams	146, 157
Taufiqqurahman	82, 86	Winanti	146, 158
Tesoriero	3, 13	Winarsih	190, 199
Thompson	146, 158	Winkel	97, 100
Thornley	155, 156	World Bank	121, 130
Tichy	7, 14	Wronska	32, 42
Triyono	45, 56	Wulandari	161, 162, 172
Turner	153, 158	Yin	179, 186
Tushman	7, 14	Yosal	164, 171
Uddin	5, 14	Yudha	31, 42
Utami	177, 186	Zulfikar	20, 27
Utomo	78, 86		

## INDEKS SUBJEK

#BaliAman	43, 46, 47, 48, 49, 50, 51, 52, 53, 54		communication strategy	131, 173
'ujub		36	community empowerment	87, 89, 95
AboutTNG virtual community		173	<i>community relations</i>	90
adat sunda		101	culture	29, 101, 153
adopsi internet		145	culture identity	29
Advertising		133	dana desa	1, 7
aktor kunci	1, 13		<i>decision maker</i>	69
aktor sosial	5, 7, 18		<i>demographic</i>	147, 148
<i>al-hawa</i>		36	depresi	16
anak TK	159, 160, 162, 165, 166, 169, 170, 171		Desa Kalipucang Wetan	29, 33, 35, 36
<i>analisis jaringan komunikasi</i>		1	development innovation	1
aplikasi	32, 48, 159, 160, 162, 165, 169, 171, 177, 188, 189		<i>digital marketing Emarketer</i>	160
apresiasi	21, 24, 25, 27, 29, 40, 41, 61, 69		dipangkon	107
arus informasi		4, 69	<i>Direct marketing</i>	133, 134
Bali Island		43	diseminasi	63, 70
Batang	29, 30, 31, 32, 33, 35, 36, 37, 38, 39, 41, 42		distorsi	60, 63, 70
<i>Batang Heritage</i>		36	dokumen	15, 18, 61, 65, 180, 186, 187
batik	29, 30, 31, 32, 33, 34, 35, 36, 37, 38, 39, 40, 41, 42, 101, 103, 105, 110, 114, 115, 117		<i>domain analysis</i>	61
batik Rifa'iyah	29, 30, 31, 32, 33, 35, 36, 37, 38, 39, 40, 41		<i>downward</i>	59, 67, 68
berita online		73, 75, 77, 81	dried anchovy ( <i>Stolephorus sp.</i> )	131
<i>booming</i>		48	<i>dual diagnosis drug user</i>	23
<i>bridge</i>		6, 13	<i>economy</i>	147
<i>broadcast</i>		133, 174, 176	ekonomi	2, 3, 32, 40, 47, 58, 80, 89, 90, 91, 132, 135
budaya	29, 30, 31, 32, 33, 34, 36, 37, 40, 48, 49, 58, 78, 89, 90, 92, 95, 96, 97, 98, 99, 102, 103, 104, 106, 108, 109, 110, 113, 114, 115, 116, 117, 135, 175		ekspresi muka	25, 26
<i>canting</i>		32, 37	elections 2014	73
<i>caption</i>		174, 177, 181, 182, 184	<i>emotional significance</i>	36
<i>caring</i>		23	empati	23, 27
centrality		1	e-participation	187, 188, 191, 198
<i>check up</i>		20	etnik	30, 31, 32, 33, 40, 106
citra egaliter		53	etnografi komunikasi	101, 104, 106, 107, 108, 115
communication	1, 15, 25, 57, 59, 67, 72, 87, 101, 107, 119, 120, 121, 122, 123, 125, 127, 128, 129, 131, 133, 138, 139, 145, 146, 147, 150, 151, 152, 153, 155, 159, 173, 187		Facebook	41, 44, 131, 139, 144, 160, 173, 174, 175, 177, 180, 182
communication ethnography		101	fase kerja	21, 22, 23, 24
<i>communication management</i>		122, 123, 128	fase orientasi	21, 22, 23, 26, 27
communication network		1	fase terminasi	21, 23
			<i>feedback</i>	67, 69, 127, 145, 178, 184
			fenomenologi	29, 32, 34
			<i>follower</i>	54, 55, 127
			followers	173, 175, 179, 181, 182, 183, 184, 185
			<i>founder</i>	175, 183
			<i>frame of reference</i>	188
			gangguan jiwa	15, 16
			<i>government</i>	3, 57, 87, 145, 146, 147, 148, 150, 151, 152, 155, 156, 187, 191, 193
			government communication	57

*handheld* 52, 53  
*hasad* 36  
*hoax* 43, 54  
*hubbu al-dunya* 36  
 hubungan 1, 2, 4, 5, 6, 7, 8, 9, 11, 13, 15, 16, 17, 18, 20, 21, 23, 26, 30, 45, 55, 57, 58, 59, 61, 66, 67, 69, 70, 71, 76, 92, 93, 116, 133, 140, 142, 143, 161, 165, 166, 174, 177, 183, 190, 193, 196  
 hubungan interpersonal 17  
 hubungan komunikasi 2, 5, 6, 15  
 hubungan saling percaya 17, 20, 21  
 identitas kultural 29  
 ikan teri 131, 132, 134, 137, 138, 139, 140, 141, 142, 143, 144  
 ikan teri (*Stolephorus sp.*) kering 131  
 ikhlas 35, 114  
 industri 58, 80, 90  
 informan 15, 19, 22, 26, 29, 35, 61, 94, 102, 106, 108, 112, 113, 115, 116, 137, 138, 179  
 informasi 1, 2, 3, 4, 5, 7, 9, 13, 16, 18, 19, 21, 29, 41, 44, 48, 59, 60, 61, 62, 63, 64, 65, 66, 67, 68, 70, 71, 74, 75, 76, 77, 84, 90, 94, 97, 106, 117, 119, 132, 135, 137, 159, 160, 161, 162, 163, 164, 171, 174, 175, 176, 177, 179, 180, 181, 182, 183, 184, 188, 189, 190, 191, 193, 196, 197, 198, 199  
 Informasi Publik 55, 72, 197, 200  
*information and communication technology (ICT)* 146  
*in-group* 30, 36  
*inovasi pembangunan* 1, 2, 4  
 instagram 173, 174, 185  
 Instagram 41, 44, 46, 55, 160, 173, 174, 175, 176, 177, 178, 179, 180, 181, 182, 183, 184, 185, 186  
 interactivity 119, 121, 174, 176  
 interaktif 119, 163, 174, 178, 184  
 internet 44, 119, 120, 122, 128, 133, 134, 137, 139, 145, 146, 147, 148, 149, 150, 151, 152, 153, 154, 155, 157, 160, 161, 162, 173, 174, 176, 177, 178, 188, 190  
*internet adoption* 145, 147  
*internet marketing* 177, 178  
 interpersonal communication 87  
 issue 73, 120, 125, 128, 157, 159, 163  
 jaringan 1, 2, 4, 5, 6, 7, 8, 9, 10, 11, 13, 38, 54, 59, 60, 61, 66, 69, 70, 71, 134, 145, 174, 176, 177  
*jaringan komunikasi* 1  
 jejaring 97, 99, 174, 175, 176, 177, 178, 180, 183, 184, 185  
 jejaring sosial 97, 174, 175, 176, 177, 178, 180, 183, 184, 185  
 Jejaring sosial 173, 174, 177, 184  
 Joko Widodo 43, 44, 45, 46, 47, 48, 49, 50, 51, 52, 53, 54, 55  
 juru kawih 101, 108, 113, 115, 117  
 kaum perempuan 29, 35, 36, 38  
 kebijakan pemerintah 59, 76, 190  
 kebijakan publik 187, 190, 191, 198  
 kelompok sadar wisata 87, 88, 89, 93, 95, 96, 97, 99  
*kepala desa* 1, 2, 3, 4, 6, 7, 8, 9, 10, 11, 13  
 keperawatan 16, 17, 18, 19  
 kesehatan jiwa 16, 19  
 keterbatasan komunikasi 16  
 kindergarten 159  
 klien 15, 16, 17, 18, 20, 21, 22, 23, 24, 25, 26, 27, 191  
 Klik 6, 10  
 komunikasi 1, 2, 4, 5, 6, 7, 8, 9, 10, 13, 15, 16, 17, 18, 19, 20, 21, 22, 23, 24, 25, 26, 27, 30, 32, 37, 41, 43, 44, 45, 47, 48, 49, 54, 55, 57, 58, 59, 60, 61, 62, 63, 64, 65, 66, 67, 68, 69, 70, 71, 78, 87, 89, 90, 94, 95, 96, 98, 99, 101, 102, 103, 104, 105, 106, 107, 108, 109, 110, 113, 115, 116, 119, 131, 132, 133, 134, 137, 138, 139, 140, 141, 142, 143, 144, 145, 159, 160, 161, 162, 163, 164, 165, 166, 169, 170, 171, 173, 174, 175, 176, 177, 178, 179, 180, 181, 182, 183, 184, 185, 187, 188, 189, 191, 192, 193, 197, 198  
 komunikasi interpersonal 17, 161, 162, 163, 169, 170, 171  
 komunikasi non verbal 24, 101, 105, 117  
 komunikasi pemasaran 131  
 komunikasi pemerintahan 57, 58, 59, 60, 61, 62, 63, 65, 66, 67, 68, 69, 70, 71  
 komunikasi politik 45  
 komunikasi terapeutik 15, 16, 17, 18, 19, 20, 21, 23, 24, 25, 26, 27  
 komunikasi verbal 15, 24, 101, 117  
 komunikatif 20, 21, 27, 61, 101, 105, 106, 107, 116  
 komunitas 3, 4, 16, 29, 30, 31, 32, 33, 34, 35, 36, 37, 38, 39, 40, 41, 48, 90, 94, 106, 173, 174, 175, 176, 177, 179, 180, 181, 182, 185  
 komunitas Rifa'iyah 29, 30, 31, 32, 33, 35, 36, 38, 39, 40, 41

komunitas virtual AboutTNG	174, 179	<i>out-group</i>	30, 36
konotasi	43, 47, 48, 49, 51, 52, 53, 54, 105	pariwisata	45, 46, 47, 49, 50, 51, 55, 56, 57, 58, 59, 60, 61, 62, 63, 64, 65, 66, 67, 68, 69, 70, 87, 88, 89, 92, 94, 95, 96, 98, 99
konstruktivisme	18, 29, 34	partisipatif	15, 18, 19, 61, 91, 106
koping konstruktif	21, 22, 23, 27	pasien	15, 16, 17, 18, 19, 20, 21, 23, 24, 26, 27
<i>lamareun</i>	102	pasien gangguan jiwa	15, 16, 17, 18, 19
<i>leading sector</i>	64	pelestarian batik	29, 32
learning method	119, 120, 121, 122, 123, 124, 126, 127, 128, 129	<i>pelo ati</i>	30, 32, 35
<i>mahabbah</i>	35	pemasaran	41, 90, 131, 132, 133, 135, 137, 138, 139, 140, 141, 142, 143, 144, 174, 177, 178
<i>makrifat</i>	35	pembangunan kepariwisataan	87, 92, 93, 94, 95, 96, 97, 98, 99
<i>malam</i> (lilin)	32	pembangunan rural	145
mariage	101	pemberdayaan masyarakat	3, 87, 88, 89, 91, 92, 94, 95, 96, 97, 98, 99
marketing communications	131, 133	pemilu 2014	73
masyarakat terpencil	145	pengajian	102, 103, 108, 109, 110, 111, 112, 113, 116
masyarakat tutur	104	pengembangan masyarakat	89, 90
media	41, 43, 44, 45, 46, 47, 48, 49, 53, 54, 55, 62, 63, 65, 69, 70, 73, 74, 75, 76, 77, 78, 79, 80, 81, 82, 83, 84, 85, 122, 128, 134, 139, 141, 143, 144, 150, 151, 160, 161, 163, 171, 173, 174, 175, 176, 177, 178, 179, 180, 181, 182, 183, 184, 185, 189, 197	pengembangan pariwisata	57, 58, 59, 60, 61, 62, 63, 64, 65, 66, 67, 68, 69, 70, 71, 92, 96, 97
media massa	74, 75, 78, 176	perangkat daerah	57, 58, 59, 61, 62, 63, 64, 65, 66, 67, 68, 69, 70, 71, 193
media <i>online</i>	73, 75, 77	perawat	15, 16, 17, 18, 19, 20, 21, 22, 23, 24, 25, 26, 27
media reality	73	pernikahan	101, 102, 103, 104, 105, 106, 107, 108, 109, 110, 111, 113, 115, 116
media sosial	44, 45, 46, 54, 74, 139, 174, 175, 176, 177, 182	pertukaran informasi	7, 13, 64, 67
mental disorder patient (client)	15	pesan	1, 5, 6, 7, 9, 17, 21, 26, 32, 44, 45, 49, 52, 54, 59, 60, 61, 62, 63, 64, 65, 66, 67, 68, 69, 70, 71, 75, 78, 103, 104, 105, 106, 109, 116, 117, 162, 163, 164, 173, 175, 176, 177, 178, 179, 180, 181, 182, 183, 184, 185, 187, 188, 189, 190, 191, 193, 196, 197, 198
metode pembelajaran	119	Pesan Singkat Penduduk	187, 189
motif gringsing	36	<i>platform</i>	48, 160
<i>mujahadah</i>	35	<i>pola jaringan</i>	1, 5
<i>natural setting</i>	193	pola komunikasi	5, 54, 62, 64, 67, 68, 101, 104, 105
<i>netizen</i>	44, 45	politics	73
network	1, 5, 13, 57, 145, 150, 151, 152, 156, 174	politik	2, 3, 31, 40, 43, 45, 47, 49, 54, 55, 70, 73, 74, 75, 76, 77, 78, 79, 80, 84, 118, 135, 175, 189, 190, 191, 193, 196, 197, 198
<i>ngaras</i>	103, 107, 109, 111, 113, 116	<i>positivisme</i>	165
<i>ngecagkeun aisan</i>	103, 109, 110, 111, 113, 116	<i>project</i>	151, 192
nurse	15		
<i>nyawer</i>	107, 116		
objek wisata	88, 94, 95, 96, 97, 98, 99		
observasi	18, 19, 20, 32, 61, 62, 65, 87, 89, 94, 97, 101, 106, 108, 119, 137, 179, 181, 182, 187, 189		
<i>online</i>	48, 55, 73, 75, 77, 80, 84, 85, 120, 122, 124, 125, 134, 139, 151, 163, 172, 174, 177, 178, 180, 191		
online news	73, 122, 124, 125		
organisasi	2, 5, 6, 7, 9, 44, 55, 57, 58, 59, 60, 62, 64, 65, 66, 67, 68, 70, 71, 78, 83, 85, 90, 104, 132, 133, 135, 140, 174, 188, 191, 196, 197, 199		

promosi 80, 131, 133, 134, 139, 140, 141, 143, 144, 173, 174, 175, 178, 180, 181, 183, 185, 189  
 promotion 131, 133, 173  
 public policy 187, 190  
*Public relations* 133  
 Pulau Bali 43, 45, 49, 53, 54  
 purposive sampling 15, 19, 61, 94, 101, 108  
*qana'at* 35  
*radial personal network* 1  
 realitas media 73  
 regional government officials 57  
 rehabilitasi 16, 20  
 Rehabilitasi Psikososial 19, 20  
 rekam medik 23  
 relasi 2, 6, 9, 57, 59, 70, 71, 76, 90, 97, 161, 164, 177  
*remote society* 145, 148  
*reward* 24, 67  
*ridla* 35  
 Rifa'iyah 29, 30, 31, 32, 33, 35, 36, 37, 38, 39, 40, 41  
 RIFA'YAH 29  
 Rifa'iyah batik 29  
 Rifa'iyah community 29  
*riya* 36  
*rural development* 145  
 selection area 87  
 seleksi lokasi 87, 88, 89, 91, 95, 96, 97, 98, 99  
*self organizing* 92  
 semiotics analysis 43  
 semiotika 43, 47, 54  
*sense of belonging* 36  
*sentralitas* 1, 11  
*sharing* 44, 59, 163  
 Short Message of Residents 187  
 simpati 23, 27, 45, 74, 78, 164  
 siraman 101, 102, 103, 104, 105, 107, 108, 109, 110, 111, 112, 113, 114, 115, 116  
 siraman tradition 101  
*smartphone* 120, 149, 150, 151, 159, 160, 161, 162, 165, 166, 169, 170, 171  
 SMS reminder 189  
*snowball sampling* 1, 7  
 social networking 173, 174  
*stakeholder* 13, 58, 59, 89  
 strategi 29, 32, 37, 60, 64, 89, 131, 132, 134, 135, 136, 137, 139, 140, 142, 144, 173, 174, 175, 176, 178, 179, 180, 182, 184, 185  
 strategi komunikasi 61, 131, 140, 142, 173, 175, 178  
*strategy* 120, 121, 131, 173  
*stress* 23  
*stressor* 22, 23  
*subscriber* 44, 54, 175  
*sum'ah* 36  
 sundanese culture 101  
*sungkeman* 103, 108, 109, 110, 111, 112, 113, 116  
 technology 119, 120, 121, 122, 128, 129, 131, 146, 147, 148, 150, 152, 153, 154, 157, 159  
 teknologi 2, 4, 13, 32, 41, 43, 44, 45, 48, 58, 76, 90, 104, 119, 131, 135, 139, 144, 159, 160, 161, 172, 174, 177, 188, 191, 198, 199  
 teknologi informasi dan komunikasi (TIK) 119  
 televisi 20, 37, 38, 39, 41, 45, 75, 79, 131, 134, 144  
 therapeutic communications 15  
 tourism development 57, 87  
 tradisi 34, 54, 97, 98, 99, 101, 102, 103, 104, 105, 107, 108, 109, 110, 112, 113, 115, 116, 117  
 tradisi siraman 101, 102, 103, 104, 105, 107, 108, 109, 110, 112, 113, 115, 116  
 video 44, 45, 47, 48, 54, 119, 123, 134, 160, 162, 163, 166, 177, 184  
*viewers* 47  
 village 1, 3, 148, 149, 150, 151, 154  
 village head 1  
 vlog 43, 44, 45, 47, 48, 49, 50, 51, 52, 53, 54  
*vlogger* 44, 48  
*web* 133, 134, 163, 178  
*website* 48, 127, 139, 168, 180, 181, 182, 193, 194, 197  
 Whatsapp 160  
 WhatsApp 44, 128, 139, 189  
 wisatawan 41, 43, 45, 53, 54, 58, 61, 88, 92, 94, 96, 97  
*Wonderful Indonesia* 50  
*youtube* 49, 56, 159, 160, 162, 163, 165, 166, 167, 169, 170, 171  
*Youtube* 44, 45, 47, 48, 49, 50, 51, 52, 53, 54, 55, 56, 124, 159, 160, 163, 170, 174, 175, 182  
*zuhud* 35



# **Petunjuk Penulisan Naskah**

## ***Jurnal Penelitian Komunikasi BPSDMP Kominfo Bandung***

### **1. Umum**

*Jurnal Penelitian Komunikasi* adalah jurnal yang isinya menyajikan hasil penelitian ilmiah di bidang komunikasi, media, dan informatika.

Redaksi menerima naskah dari kalangan peneliti, akademisi, pengamat, dan praktisi komunikasi dan informatika. Naskah yang diserahkan harus orisinal dan belum pernah dipublikasikan di media lain serta tidak sedang dikirimkan ke jurnal atau media lain. Jika di kemudian hari diketahui ada naskah yang dimuat di jurnal atau media lain maka segala risiko menjadi tanggung jawab penulis. Naskah dapat ditulis dalam Bahasa Indonesia mengacu pada Pedoman Umum Ejaan Bahasa Indonesia (PUEBI) atau Bahasa Inggris. Segala macam bentuk plagiasi menjadi tanggung jawab penulis dan yang bersangkutan untuk selanjutnya tidak diperkenankan untuk mengisi penerbitan di *Jurnal Penelitian Komunikasi BPSDMP Kominfo Bandung*.

Untuk menentukan layak atau tidaknya sebuah naskah dimuat, semua naskah yang masuk ke redaksi *Jurnal Penelitian Komunikasi* akan ditelaah oleh Mitra Bestari sesuai dengan bidang kepakarannya. Untuk menjaga objektivitas maka setiap naskah yang dikirim ke Mitra Bestari dalam kondisi tanpa nama.

*Jurnal Penelitian Komunikasi* terbit secara berkala dua nomor dalam setahun. Nomor 1 terbit setiap bulan Juli, nomor 2 terbit bulan Desember. Proses penerbitan nomor 1 berlangsung sejak awal Januari hingga Juni. Proses penerbitan nomor 2 berlangsung sejak Juli hingga Desember.

### **2. Khusus**

#### **Format Penulisan:**

Penulisan naskah mengikuti format dan *template* yang disediakan di *Jurnal Penelitian Komunikasi*.

- a. Naskah ditulis dengan Times New Roman *font* 12, ukuran halaman A4, 1 spasi, format dokumen sesuai dengan *template*. *Template* dapat diunduh pada laman <http://bppkibandung.id/index.php/jpk> atau di pranala <http://s.id/tjpkm2017>.
- b. Naskah yang dikirimkan minimal **13 halaman** dan maksimal **17 halaman**, sudah termasuk *form* tambahan metadata. Per halaman rata-rata sekitar 429 kata hingga 450 kata.
- c. Penyerahan dilakukan melalui situs *Jurnal Penelitian Komunikasi BPSDMP Kominfo Bandung* dengan alamat <http://bppkibandung.id/index.php/jpk>.
- d. Penyerahan naskah disertai dengan *copyrights transfer* dan *etichal statement* yang dapat diunduh melalui laman <http://bppkibandung.id/index.php/jpk>.
- e. Naskah mengacu pada sistematika sebagai berikut: **Judul; Nama Penulis (termasuk alamat instansi, nomor HP, e-mail); Abstrak; Kata kunci; Pendahuluan; Landasan Konsep; Metode Penelitian; Hasil Penelitian dan Pembahasan; Penutup.**

#### **Penjelasan format penulisan:**

**Judul:** Ditulis dengan singkat, padat, 10 sampai 12 kata maksimal (ditulis dalam Bahasa Indonesia dan Inggris). Isinya mencerminkan masalah pokok dan metode penelitian. Ditulis dengan huruf kapital *font* 14. Hindari judul penelitian dengan menggunakan kata-kata “Telaah”, “Studi”, “Pengaruh”, “Analisis”, dan sejenisnya. Hindari penggunaan kata kerja dan singkatan.

**Nama Penulis:** Nama penulis ditulis lengkap dan tanpa mencantumkan gelar (ditulis dengan huruf kapital di awal kata, dengan *font* 12). Lengkapi dengan institusi/afiliasi, alamat, nomor HP, dan alamat *e-mail* penulis (ditulis dengan *font* 10).

**Contoh:**

**Jika naskah ditulis satu orang**

**Muhammad Zein Abdullah**

Fakultas Ilmu Sosial Ilmu Politik, Jurusan Komunikasi, Universitas Haluoleo  
Kampus Hijau Bumi Tridharma, Anduonou, Kendari, Sulawesi Tenggara, Indonesia, 93232  
No. Telp./HP: (0401) 3192511, 081341877133  
*E-mail:* zein\_unhalu@yahoo.co.id

Naskah dikirim pada tanggal 7 Januari 2011, direvisi tanggal ....., disetujui tanggal .....

**Jika naskah ditulis lebih dari satu orang**

**Sri Sunarti<sup>1</sup>, Bambang Widyatmoko<sup>2</sup>, Yuliana Nonawati<sup>3</sup>**

<sup>1,2</sup>Fakultas Ilmu Sosial Ilmu Politik, Jurusan Komunikasi, Universitas Diponegoro,  
Jl. Prof. Sudharto, S.H., Tembalang, Semarang, Jawa Tengah, Indonesia  
<sup>3</sup>Fakultas Ilmu Komunikasi, Jurusan Jurnalistik, Universitas Padjadjaran  
Jl. Raya Bandung – Sumedang Km. 21, Jatinangor, Jawa Barat, Indonesia, 45363  
No. Telp./HP: <sup>1,2</sup>(024) 7465407, <sup>3</sup>(022) 7794122  
*E-mail:* <sup>1</sup>srisunarti@mail.com, <sup>2</sup>bambangw@mail.com, <sup>3</sup>yulianan@mail.com

Naskah dikirim pada tanggal 7 Januari 2011, direvisi tanggal ....., disetujui tanggal .....

**Abstrak:** Ditulis dalam dua bahasa, Inggris dan Indonesia, maksimal 200 kata tanpa paragraf. Isinya harus mencerminkan latar belakang dan permasalahan, metode penelitian, hasil dan implikasi. Abstrak bukan merupakan turunan dari pendahuluan. Ditulis dengan huruf kecil format miring (*italic*) untuk Bahasa Inggris, menggunakan *font* 12.

**Kata Kunci:** Ditulis dalam Bahasa Indonesia dan Inggris di bawah abstrak. Terdiri atas 3 sampai 5 kata. Tidak harus kata tunggal, boleh kata majemuk. Ditulis dengan huruf kecil format miring (*italic*) untuk Bahasa Inggris. Bukan kata yang bersifat umum. Contoh judul: Membangun Format Kemitraan Media Dalam Rangka Diseminasi Informasi. **Kata kunci:** kemitraan, media, diseminasi informasi.

**Pendahuluan:** Berisi tentang latar belakang masalah, pentingnya permasalahan tersebut untuk diteliti/ditelaah lebih jauh, temuan dari penelitian terdahulu, rumusan masalah, tujuan penelitian, signifikansi penelitian/telaahan (teoretis-praktis).

**Landasan Konsep:** Substansi isi meliputi: 1) Jika riset **kuantitatif**, berisi mengenai tinjauan literatur, bahasan tentang konsep-konsep/variabel yang menjadi fokus dalam rumusan masalah penelitian, kerangka pemikiran, hipotesis. 2) Jika riset **kualitatif**, berisi mengenai tinjauan literatur, konsep-konsep teoretis yang berhubungan dengan masalah penelitian, teori-teori yang mendukung penelitian.

**Metode Penelitian:** Berisi tentang: pendekatan penelitian, klasifikasi variabel, operasionalisasi variabel, populasi, teknik sampling, teknik pengumpulan data, teknik pengolahan data, teknik analisis data.

**Pembahasan:** Secara substansial isinya mencakup jawaban atas pertanyaan yang dirumuskan dalam *bagian pertama* naskah. Materinya berupa hasil penelitian/telaahan, analisis, interpretasi,

temuan penelitian. Jika menggunakan tabel, maka bentuk tabel, hendaknya menggunakan tiga garis horisontal dan tidak menggunakan garis vertikal, tabel menggunakan nomor sesuai dengan urutan penyajian (Tabel 1, dst), judul tabel diletakkan di atas tabel dengan posisi di tengah (*center alignment*), contoh:

**Tabel 1**  
**Jenis Kelamin Responden**

No	Jenis Kelamin	Frekuensi
1	Laki-laki	25
2	Perempuan	25
	Jumlah	50

Sumber: Hasil penelitian

Keterangan untuk tabel:

- *Captions/judul tabel: font 11, bold, center.*
- *Header (di dalam tabel): font 10, bold.*
- *Poin (di dalam tabel): font 10, bold.*
- *Isi tabel: font 10, reguler.*
- *Penulisan sumber: font 10, reguler, justified.*

Jika menggunakan gambar/grafik, gambar menggunakan nomor sesuai dengan urutan penyajian (Gambar 1. dst), judul gambar diletakkan di bawah gambar dengan posisi di tengah (*center alignment*) contoh:

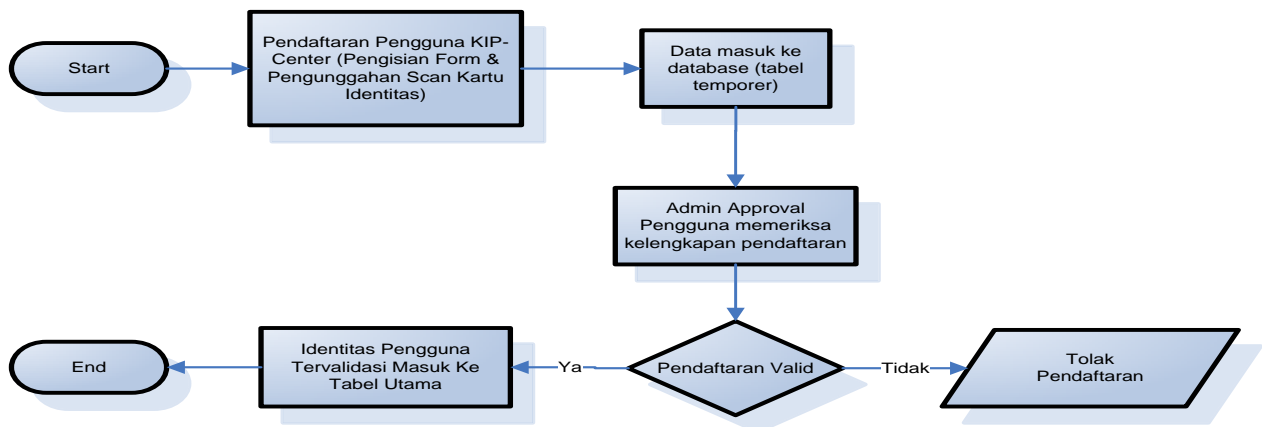

Sumber: Hasil Penelitian

**Gambar 1. Alur Approval Pendaftaran Pengguna**

Keterangan untuk gambar/grafik:

- *Captions/judul gambar: font 9, bold, center.*
- *Penulisan sumber: font 10, reguler, justified.*

**Penutup:** Isinya mencakup simpulan dan saran.

**Cara pengutipan:** Menggunakan gaya pengutipan *Harvard*, yakni menuliskan nama belakang penulis yang dijadikan sumber dan tahun terbit tanpa disertai halaman.

Contoh:

- Jika sumber/referensi ditulis sebelum/awal kutipan, maka penulisannya adalah: Sementara menurut Harun dan Ardianto (2011) kegiatan komunikasi dilaksanakan dengan menggunakan lambang atau kode .....

- Jika penulisan sumber/referensi terletak di tengah kalimat, maka penulisannya adalah:  
..... terkait penggunaan lambang, menurut Van Dijk dalam Eriyanto (2012) kegiatan komunikasi dilaksanakan dengan menggunakan .....
- Jika kutipan ditulis di akhir kutipan, maka penulisannya adalah:  
..... kegiatan komunikasi dilaksanakan dengan menggunakan lambang atau kode (Harun dan Ardianto, 2011).

..... kegiatan komunikasi dilaksanakan dengan menggunakan lambang (Van Dijk dalam Eriyanto, 2012).

**Tidak diperbolehkan menggunakan sumber dari *Wikipedia* atau blog yang kredibilitasnya kurang.**

#### **Daftar Pustaka:**

Daftar pustaka dapat menggunakan *citation and reference manager* seperti *Zotero* atau *Mendeley* mengacu pada gaya referensi *Harvard* (mis. *Harvard - Imperial College London*), menggunakan font 11.

#### **Contoh:**

Budhijanto, D. (2013) *Hukum Telekomunikasi, Penyiaran, dan Teknologi Informasi*. Bandung, Refika Aditama.

Hall, C.R., Rodgers, W.M., Wilson, P.M. & Norman, P. (2010) Imagery Use and Self-Determined Motivations in a Community Sample of Exercisers and Non-Exercisers. *Journal of Applied Social Psychology*. [Online] 40 (1), 135–152. Available from: doi:10.1111/j.1559-1816.2009.00566.x.

Harris, L. & Rae, A. (2011) Building a personal brand through social networking. *Journal of Business Strategy*. [Online] 32 (5), 14–21. Available from: doi:10.1108/02756661111165435 [Accessed: 1 June 2016].

Jorgenson, D.W. & Vu, K.M. (2016) The ICT revolution, world economic growth, and policy issues. *Telecommunications Policy*. [Online] 40 (5), 383–397. Available from: doi:10.1016/j.telpol.2016.01.002 [Accessed: 13 February 2016].

Napitupulu, D. & Sensuse, D.I. (2014) The Critical Success Factors Study for e-Government Implementation. *International Journal of Computer Applications*. [Online] 89 (16), 23–32. Available from: <https://pdfs.semanticscholar.org/7e84/d9c75dba5d462c2b536818f5142bf2edd000.pdf>.

TERIMA KASIH KEPADA MITRA BESTARI:

Dr. Anne Ratnasari, M.Si. (Komunikasi – Universitas Islam Bandung)  
Dr. Eriyanto (Komunikasi – Universitas Indonesia)  
Dr. Turnomo Rahardjo (Komunikasi – Universitas Diponegoro)  
Ayub Ilvandy Imran, Ph.D. (Komunikasi dan Bisnis – *Telkom University*)  
Dr. Dedi Kurnia Syah Putra, M.I.Kom. (Komunikasi dan Bisnis – *Telkom University*)  
Made Dwi Adnjani, M.Si., M.I.Kom. (Komunikasi – Universitas Islam Sultan Agung)  
Freddy Yusanto, M.Ds. (Komunikasi dan Bisnis – *Telkom University*)



